Falla Caputxins
Alzira 2015

Falla Caputxins Alzira 2015

PABLO GUERRERO

EDITA
Associació Cultural Falla Caputxins

COORDINACIÓ I DIRECCIÓ
Enrique Iborra Maseres

GESTIÓ DOCUMENTAL
Enrique Iborra Maseres

GESTIÓ PUBLICITÀRIA
David Costera Pastor
David Costa Oltra

POESIES
Alfredo Cándido Moreno

FOTOGRAFIES
Carlos Camarasa Hidalgo, Rebeca Parra Dalmau, la Comissió

CORRECCIÓ LINGÜÍSTICA
Servei Alzireny de Promoció i Ús del Valencià (SERVAL)

EXPLICACIÓ DELS MONUMENTS FALLERS
Vicente Sanmartín Vázquez

COL·LABORADORS LITERARIS
Enrique Iborra Maseres

COBERTA
Pablo Cebrián · pablo-cm@hotmail.es

DISSENY, MAQUETACIÓ I IMPRESSIÓ
Gràfiques JC · graficasjc@graficasjc.com

DIPÒSIT LEGAL
V-72-2012

EDICIÓ
400 Exemplars

El present llibre ha participat en la convocatòria dels premis de la Generalitat Valenciana per a la promoció de l'ús del valencià"

L'Associació Cultural Falla Caputxins no s'identifica necessàriament amb els articles dels seus col·laboradors en este llibret.

www.fallacaputxins.es info@fallacaputxins.es

Falla Caputxins Alzira 2015

125 ANYS FALLES D´ALZIRA

Festes d'Interés Turístic Nacional

Claudia
Gomis Sanmartín
Fallera Major Infantil d'Alzira 2015
2015

Ferran

Grande Pla

President Infantil

Estimades falleretes i fallerets de la comissió infantil de la falla, és per a mi un gran orgull el poder-vos representar una altra vegada com a president infantil de la falla Caputxins

Encara recorde amb molta alegria quan vaig ser president infantil en l' any 2013 amb Vicent, la meua tia Laura i la meua fallereta Alba.

Enguany vull reviure eixa alegria en companyia del meu tio Paco, de ma mare, i la meua fallereta Lucia.

De segur que la meua companya en aquesta tasca, Lucia, i Jo, aixina com totes les falleretes i fallerets no oblidarem aquest any, ja que representem el futur de la falla Caputxins.

Per últim, vull desitjar-vos que tots junts passem unes bones festes falleres.

Gràcies i una forta abraçada de FERRAN..

digital
FLASH

Lucía
Hernándiz Juste
Fallera Major Infantil

Ja poden mares i pares
portar xiquetes al món
que poques a la terra vindran
que et puguen superar.

Amb eixa gran qualitat,
amb l'essencial simpatia
que els teus pares t'han atorgat,,
això, només ho aconseguix
una criatura com tu.

Com tu preciosa LUCIA
que amb la teu modèstia
i excel·lent condició,
seràs honrosa Fallera Major
i la teua Comissió
de tu quedarà orgullosa
puix per nosaltres seràs
com la més frondosa flor.

Francisco
Chillarón Chacón
President

Enguany tinc la satisfacció i l'honor de dirigir-me a tota la comissió com a president de la Falla Caputxins.

És un honor per a mi exercir este càrrec i vullc agrair a la comissió la confiança que en mi ha depositat.

En estos temps tan complicats que estem vivint, és més, si cap d'agrair l'ajuda que ens presten els nostres fallers d'honor, colaboradors i amics en general, que sense ells la Falla Caputxins, tal com l'entenem no seria possible.

Gràcies a eixos amics de la directiva que sempre estan al meu costat, gràcies pel seu esforç i treball desinteresat.

Enguany tinc la sort d'estar acompanyat per Mª Isabel Pla Oliver, nostra Fallera Major, a la que li desitge, una felicitat concorde amb la seua il.lussio de ser Fallera Major, que és molt gran.

Espere passar un any inoblidable amb Lucia Hernándiz Juste, Fallera Major Infantil, a la que mirant-li la careta quan va vestida de fallera, ja notes que està flotant. I amb Ferran Grande Pla, President infantil, que des del primer dia demostrà la categoria fallera que porta en les seues venes.

També és un any molt especial per a Claudia Gomis Sanmartín, Fallera Major Infantil d'Alzira 2015, i fallera de Caputxins des de molt menudeta. Des d'ací li desitge personalment i en nom de la falla la major de les felicitats.

Fallers i falleres, ja estem en festes i vullc felicitar a la nostra comissió per tindre uns fallers i unes falleres que han sabut portar a esta falla a l'altura en la que hui es troba.

Finalment desitjar-vos a tots unes bones falles i convidar a tots els alzirenys i visitants a que passen pel nostre casal.

Gràcies a tots per la vostra confiança.

Una forta abraçada del vostre president

PALLA
CAPUTXINS
2015
digital
FLASH

María Isabel
Pla Oliver
Fallera Major

Viure la vida,
és el més normal,
sols cal tindre gana
de no passar-ho gens mal.

Viure la vida,
és allò que ú vol disfrutar,
és conformar-se amb tot
el que et puguen donar.

Viure la vida,
és tindre paciència
puix no tot és demanar,
també cal saber donar.

Viure la vida és,
saber donar amor,
com el que desitges tindre tu,
perquè sempre espera ú
que el vullguen amb fervor.

Per això,
perquè lo teu és vida,
esta comissió que t'estima,
ha tingut l'honor
d'anomenar-te
la seua FALLERA MAJOR.

Cort d'Honor Infantil
Falla Caputxins 2015

Sou vosaltres, falleretes
que formeu la Cort d'Honor,
com les boniques ninetes
lluint sempre gran esplendor.

¿Qué sereu de més majors?
Ací a vostra falla ens tindreu
esperant sempre el millor
que a tots ens donareu.

I per vostra simpatia,
per vostre somriure sincer
i per tot allò que feu,
tindreu sempre l'estima
dels fallers grans i infantils.

A. Cándido

Ada

Adrian

Alba

Alejandro

Alma

Alonso

David

Diego

Fernando

Maria

Iker

Joel

Jonathan

Mari Carmen

Joel

Marta

Mateo

Montiel

Natalia

Maria

Sara

Vicent

Alberto

Andrea

Alejandra

Álvaro

Carmen

Claudia

Celes

Laura

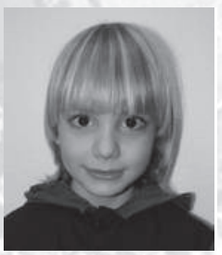

Hugo

Ian

Jose

Juan

Laia

Lidia

Nuria

Olga

Pablo

Raul

Ruth

Sabina

Roberto

Cort d'Honor

Falla Caputxins 2015

Mai podrien imaginar
els fallers de Caputxins
arribar a reunir
a persones tan sinceres.

Mai jo vaig pensar
que la meua Fallera Major
tingués per Cort d'Honor
a tan belles jovenetes
i a altres més majors.

Totes juntes, sou l'essència;
sou primordials en la festa,
l'alegria que ens fa goig
compartint junt a vosaltres
vostra subtil elegància.

A. Cándido

Alba Iborra

Ana María Garrigues

Laura Pla

Maite Giménez

Maria José Pau

Rebeca Parra

Paula María Gil

Irene Sifre

Teresa Ferrer

Sonia Monserrat

Natalia Talón

Sonia Palomares

Carmen Teresí

Cristina Navarro

Elena Rodríguez

Gemma Lairón

Jessica Gómez

Luci Aznar

Martha Cándido

Mónica Santoyo

Montiel Micó

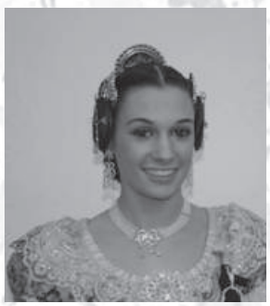

Noelia Parra

Silvia Lapeña

Rosa Cándido

Lidia Copoví

Lluch Comins

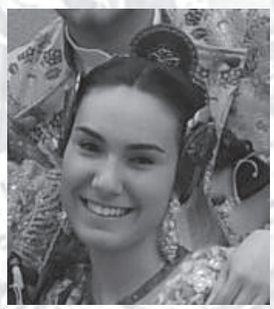

Ana Rosell

Junta
Directiva Infantil
Falla Caputxins 2015

Fallera Major Lucía Hernándiz Juste

President Ferran Grande Pla
Secretaria Alba Ferrer Polo
Tresorer Fernando Comins Micó
Comptadora Marta Ferri Giménez
Delegat de Festejos Alvaro Colomer Carretero
Delegat de JLF Cristian Grande Oliver

Vocals

Laura Alarcós Pérez
Murta Calatayud Gómez
Sabina Camarasa Martínez
Ada Chillarón Pla
Alberto Cogollos Filgueira
Juan Cogollos Filgueira
Alvaro Cogollos Filgueira
Natalia Colomer Carretero
Montiel Comins Micó
David Conesa Aznar
Mateo Costa Torres
Diego Costa Torres
Camen Dolz Pau
Ahinoa Enríquez Oliver
Lucía Enríquez Oliver
Adrián Elorza Garcia
Laia Ferri Ferrer
Olga Ferri Giménez
María García Lleti
Pablo García Lleti
Mari Carmen Rodríguez Martínez
Joel Giménez Monserrat
Sara Girbés Palomares
Ruth Girbés Palomares
Andrea Goig Muñoz
Alejandra Goig Muñoz
Carmen Gómez Navarro
Claudia Gomis Sanmartín
Alejandra Maria Gomis Sanmartín
Hugo Grande Oliver
Iker Llácer Muñoz
Maria Martínez Mornat
Alejandro Micó Sanchís
Lidia Montagud Lapeña
Alma Montalva Lairón
Joel Oliver Monerri
Caludia Orosia Cándido
Celes Orosia Cándido
Ian Pellicer Casterá
Neus Pérez Ferrer
Iván Pérez Ferrer
Adriana Pérez Santoyo
Dario Pérez Santoyo
Raul Rentero Monerri
Sergi Sanmartín España
Jose Antonio Sifre Escudero
Roberto Sifre Escudero
Lara Vidal Gresa

Guardonats
Infantils
Falla Caputxins 2015

COET D'OR

Lucia Hernándiz Juste
Raul Rentero Monerri
Juan Cogollos Filgueira
Alberto Cogollos Filgueira
Fernando Comins Micó

COET D'ARGENT

Montiel Comins Micó
Mateo Costa Torres
Alejandra Maria Gomis Sanmartín

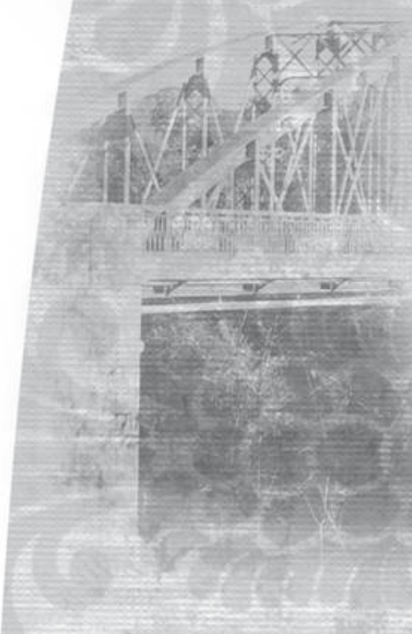

Junta Directiva

Falla Caputxins 2015

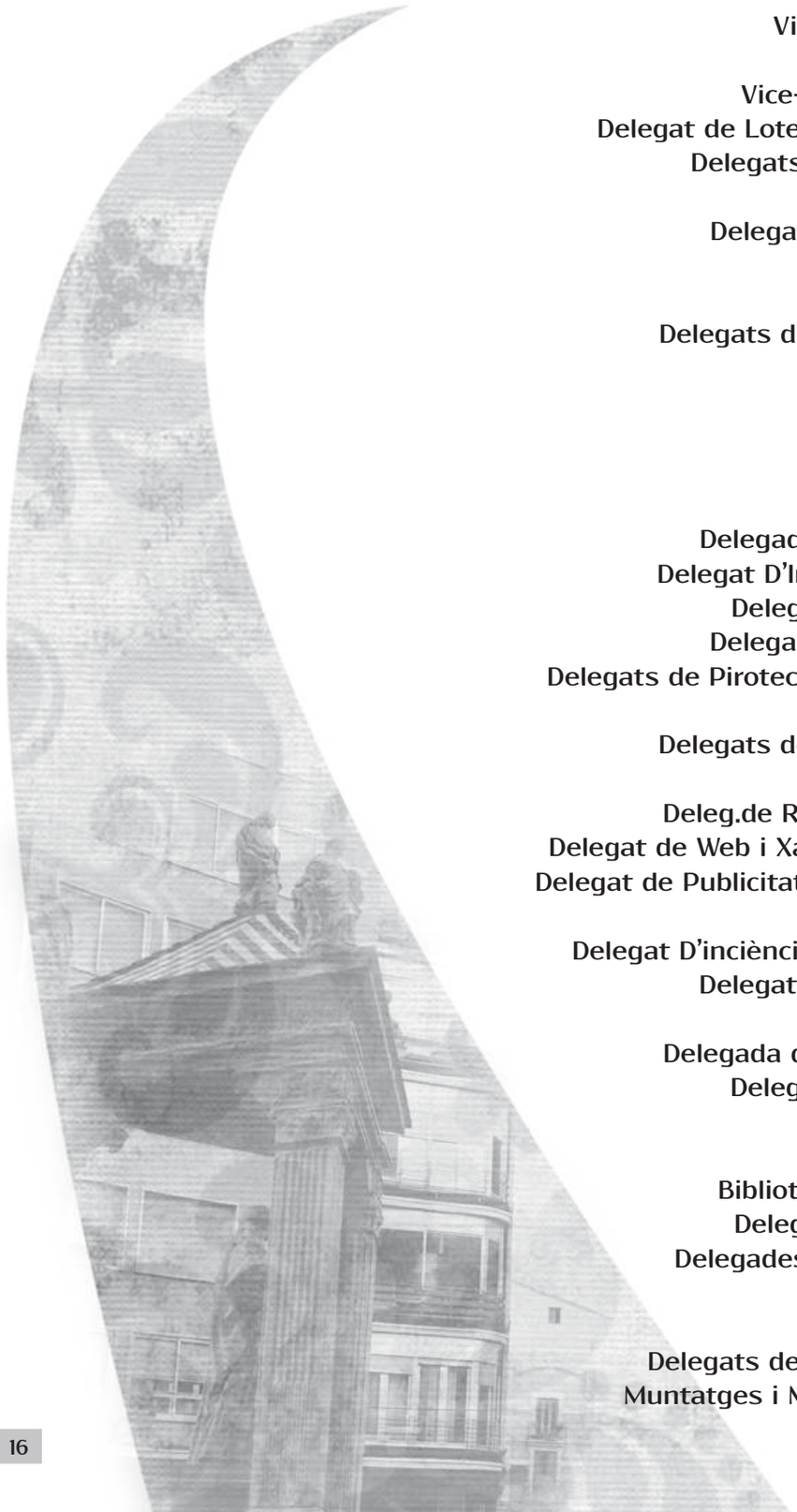

Fallera Major	Mª Isabel Pla Oliver
President	Francisco Chillarón Chacón
Vice-President 1r	Enrique Iborra Maseres
Vice-President 2n	Vicent De La Concepción Chordá
Vice-President 3r	David Costa Oltra
Vice-President 4t	Lorenzo Grande Pérez
Adjunts a la Presidencia	Rafael López García
	Bernardo Parra Asíns
Secretaria	Mercedes Nebra Sospedra
Vice-Secretaria	Paula Maria Gil Esteve
Tresorer	Fernando Comins Tello
Vice-Tresorera	Montiel Micó Cuñat
Comptadora	Gema Sanmartín Vázquez
Vice-Comptadora	Elena Rodríguez de Luengo
Delegat de Loteries i Atipics	David Costera Pastor
Delegats de Festejos	Ramón Colomer Ferrer
	Bernardo Signes Lapeña
Delegats D'Infantils	Rebeca Parra Dalmau
	Raquel Alcolea Caballlero
	Laura Oliver España
Delegats d'Act.Diverses	Ramón Ferris Hurtado
	Vicente Sanmartín Vázquez
	Luis Pérez Artés
	Bernat Castillo Plá
	Jorge García Bohigues
	Manuel Llácer Peris
Delegada de Cultura	Pilar Llinares Furió
Delegat D'Indumentaria	Enrique Lairón Julio
Delegat D'Esports	Salvador Dolz Garrigues
Delegada de Teatre	Jessica Gómez Corral
Delegats de Pirotecnia i Coeters	Juan Bta. Cogollos Tarragó
	Celes Orosia Castillo
Delegats de Monument	Ernesto Orts Grimaldos
	Adrián Albuixech Ñúñez
Deleg.de Recompenses	Alfredo Cándido Moreno
Delegat de Web i Xarxes socials	Guillem Grande Pla
Delegat de Publicitat i Marketing	Daniel Pla Revert
	Vicent Serra Lluesa
Delegat D'inciències i Protocol	Enrique Copoví Almiñana
Delegat de Veterans	Agustín Costa Cuenca
	Salvador Hernándiz Garcia
Delegada de Veteranes	Angeles Costa Cuenca
Delegats de Casal	Francisco Manuel Ferri Carbó
	Juan Carlos Ferrer Dolz
	David Giménez Ortiz
Bibliotecari Arxiver	Miguel Montagud Sanchís
Delegada de J.L.F.	Cristina Giner Morant
Delegades Sec.Femen.	Laura Pla Oliver
	Alicia Garrigues Estela
	Sonia Monserrat Córcoles
Delegats de il.luminació,	Manolo Ferri Carbó
Muntatges i Manteniment	Juan José Castillo Estrelles

Vocals

Mari Carmen Aleixadre Casterá
Ricardo Andrés Viñals
Naima Araujo Blasco
Honorio Argente García
Luci Aznar Martínez
Karol Borrull Cogollos
Adrián Calatayud Martínez
Carlos Camarasa Hidalgo
Mª Carmen Camarena Garrigós
Eliseo Candela Beltrán
Martha Cándido Pastor
Rosa Cándido Romeu
Iván Canet Rodríguez
Isabel Carretero Aroca
Bernardo Castillo Pla
Vicent Castillo Pla
Maria Gema Cervera Gisbert
Lluch Comins Peris
José Conesa Sifre
Lidia Copoví Fresquet
David Costera Rodríguez
Mª Carmen Dalmau Fayos
Sebastián Denia Pastor
Virgina Escudero Giménez
Maria España Che
Teresa Ferrer García
Maria Dolores Ferrer Lluch
Alejandro Ferri Carbó
Cristina Ferri Engo
Fran Ferri Garrigues
Sonia Filgueira Sanchís
Mª Amparo Fresquet Sanjuan
Alfonso Garcia López
Mª Amparo Gallego Pau
Ana Mª Garrigues Hurtado
David Giménez Moserrat
Maite Giménez Ortiz
José Girbés Sáez
Daniel Gómez Corral
Tania Gomis Martínez
Francisco Gomis Ripoll
Lilian González Trujillo
Maria Gracia Rosell Sanjuán
Kiko Grande Oliver
Francisco Grande Ordaz
Beatriz Gresa Sales
Maria Heredia Garcia
Salvador Hernándiz Heredia
Alba Iborra Llinares
Angeles Juste Rossini
Alejandro Lairón Gallego
Gema Lairón Gallego
Silvia Lapeña Andrés
José Manuel Llácer Candela
Josep Martínez Agustí
Ana Isabel Martínez Pérez
Irina Mompó Ferrer
Marian Monerri Hernández
Cristian Montero Serrano
Lorena Morariu
Maria Moreno Fernández
Pilar Motilla Gil
Mª Isabel Muñoz López
Cristina Navarro Moreno
Fany Oliver Castany
Laura Oliver España
Salvador Oliver España
Ana Oltra Llopis
Sonia Palomares Santamaria
Noelia Parra Dalmau
Mª José Pau Sánchez
Iván Pérez Calafat
Matilde Pla Oliver
Chelo Polo Carrasco
Adrián Rentero Monerri
Jose Rentero González
Anna Rosell Císcar
Manuel Sanmatín Llorens
Raquel Sanmartín Vázquez
Mónica Santoyo Valls
Vicent Serra Camarena
Irene Sifre Almiñana
Jose Antonio Sifre Bonillo
Natalia Talón Balaguer
Carmen Teresí Caballero
Enrique Tormo Incerti
Bernardo Jose Vidal Canut
Eva Vives Pérez

Guardonats

FLAMA D'OR I MURTA AMB BRILLANTS

Alfredo Cándido Moreno

FLAMA D'OR I MURTA

Juan Jose Castillo Estrelles

FLAMA D'OR

Montiel Micó Cuñat
Luci Aznar Martínez
Gema Sanmartín Vázquez
Enrique Copoví Almiñana

FLAMA D'ARGENT I MURTA

Cristina Giner Morant

FLAMA D'ARGENT

Rebeca Parra Dalmau
Lilian Gonzalez Trujillo
Guillem Grande Pla
Francisco Chillarón Chacón
Eva Vives Pérez
Adrián Albuixech Núñez

Falla Infantil

Falla Caputxins 2015

Explicació
Falla Infantil

Categoria: Segona
Lema: La primera comunió
Artistes: Cogollos i Moreno

La sombra del maligne infern, es veu com una família acompanya a la seua xiqueta per a prendre la seua primera comunió, i com no en tota celebració, hi ha més xiquets que també la celebren. Com no troben al capellà per a poder fer la celebració, amb els seus ajudants d'altar per a que no falte de res. I tot açò vist i regentat per dos àngels que tindran cura, de que tot isca meravellós.

Ratolins menjant el formatge
Com el polític menja la comissió
Sabem que els jutges no tenen poder
Pero sí nosaltres amb la votació.

De la cigonya a la comunió
Només queda un simple pas.
I és que en creuar el carrer
El tens a l'altre costat.

Angelets dolços i xicotets al cel
o en la porta de l'infern amagats,
en tots els llocs estan esperant;
esperant a ser per tothom adorats.

Germans i germanes de falles
Ja podeu cridar i armar un gran poll
Els ratolins no tenen un telèfon prop
Per a denunciar com sempre per fer soroll.

La comunió és un pas importnant.
A partir d'ahí ja et fas major.
Però només creixes d'edat,
Perquè algú, ni de coneixement ni de cor.

El cap del drac està observant-vos
A l'espera de que fem alguna animalada.
Per a agarrar-nos de sorpresa a tots
I menjar-nos d'una bocanada.

El xiquet és el futur,
Encara que és molt "trasto"
Perquè quan te n'adones
T'obri el cap si no portes casco.

Rebonicos dels seus iaios
Dels tios el seu amor
Però algun dia s'enamoren
I et deixen tirat com un mocador.

Alegria de viure i de ser fallers,
És el resum de ser xiquets
Però quan apleguen les falles
Són prou pesats amb els coetets.

Falleta dedicada als més xiquets
I ja que estem... també per al jurat.
A vore si d'una vegada s'adonen
D'allò que és una falla en trellat.

Senyors ací acaba l'explicació.
Espere hagen passat un temps agradable.
I sobre tot si esteu llegint açò al wáter,
No utilitzeu per a netejar-vos estes pàgines

Falla Gran

Falla Caputxins 2015

Explicació
Falla Gran

Categoria: Segona
Lema: Entre Costures
Artistes: Cogollos i Moreno

Corre el segle XVIII i una molt bonica parella
De nuvis, un poc celós ell, per lo bonica que va
La seua nuvia, i un poc més si cap, ja que ella
Està al balcò del palau. Un palau amb un encant
Especial perque en ell trobem una parella d'àngels
Una molt bonica armonia celestial, cadascú d'ells
Amb el seu instrument. També s'observa com els
Ratolins per porder menjar-se el seu troç de formatge
Estan molt afaenats acabant-li el traje al nuvi, per
Poder passejar a la seua parella de gossos, que
van molt aseats i pentinats, ja que acaben d'eixir
de la perruqueria canina.

Angelets en el cel tocant trompetes,
Com les xarangues tocant en falles
Tots pareixen jovenets i simpàtics
Però alerta si els cabreges.

Com les falles i la música
Estan els trompeters en tots els llocs
I si són trompetes dels Afro's
Com ixos ja toquen pocs.

Continuem al son dels titiriters
Estos homens de l'antiguitat
Ballen i ballen i ballen
Fins que estiguen del tot saciats.

Marquesos i marqueses a Alzira
Com antics caps i terratinents
Per damunt de tots ens observen
Ben atents a vore que estem fent.

Careta d'àngel té la marquesa
Amb llavis de color de rosa.
Un monyo com un niu de cigonya
I ulls lluents com d'una rabossa

Com es nota qui té diners
Amb tants estiraments de cara
se'ls va de la mà els liftings
i acaben amb el melic de barba.

Com si fóra un vestit de fallera
ja abans portaves les faldes amples,
són molt boniques i tradicionals
i pràctiques per amagar cassalles.

I el millor de la vestimenta
són els trajes de faller
des de panderola fins a llaurador
passant d'acomodador a cabareter.

I com a moderns no ens guanya ningú,
els alzirenys ens vestim de tot
des de carambes a trajes de "Gulliver"
passant per vestit d'albergina i carabassot.

Les portes de l'infern queden obertes
Per a rebre als cures que no fan la crida,
Encara que després per a a figurar amb el sant
Sí que diuen que per les falles donarien la vida.

Sant Diners omnipresent i gloriós
Mare que guia el arquebisbat,
Per favor aplega ací papa Francisco
I dóna-los a tots un poc de trellat.

A caputxins no hi ha missa de difunts
Perquè els fallers no som importants
Però sí que els agrada anar baix un pàlio
Quan ells sí que van de figurants.

No vol el cura fer la crida a Caputxins.
Igual fa falta que soltem alguns bitllets.
Li ho direm al papa Francisco
I que el fique a netejar del Vaticà els videts.

Si Sant Josep va ser el nostre primer faller
I nostre cura no vol fer missa de difunts
Crec que davant de l'apóstol Sant Pere
Per a entrar al cel no estarà fent massa punts.

Misses a 50 euros i si són falles a 200.
Per a la crida a 300 i per a Caputxins res.
Nostre cura no vol que fem missa de difunts
Serà que de tanta missa tindrà molt d'estrés.

Dràcula ens xupla la sang
Com els polítics la moral.
Farem un viatget a la casa rosa
I almenys que ho faça la profesional.

Els fallers són com dràcula
De nit festa i de dia a dormir.
De menjar poc i tot begudet.
I quan ix el sol podem fins a morir.

Allò de Dràcula deu ser per anar de negre.
Estaria be vestir-se de saragüell.
Però en lloc de matar-lo a cassalla
El tindrien que matar amb estaca i Martell.

Com a la llotja de les presentacions
O a la del gran teatre
Tenim als nostres marquesos
estimant-se els uns als altres.

I com de protocol estem parlant
Es fàcil que isca una polèmica.
Qui mana més en una falla?
La tradició o el que l'ajuntament ens aplica?

Si dóna igual parlar al principi o al final
Quan acaba de fer-se una presentació.
Perquè no fem que parle el pato Donald
I així tindria un poc més d'emoció.

Dos amants a punt de besar-se
I casant-se a la capital de la ribera
pareixent dos fallers
Casant-se al principi de la primavera.

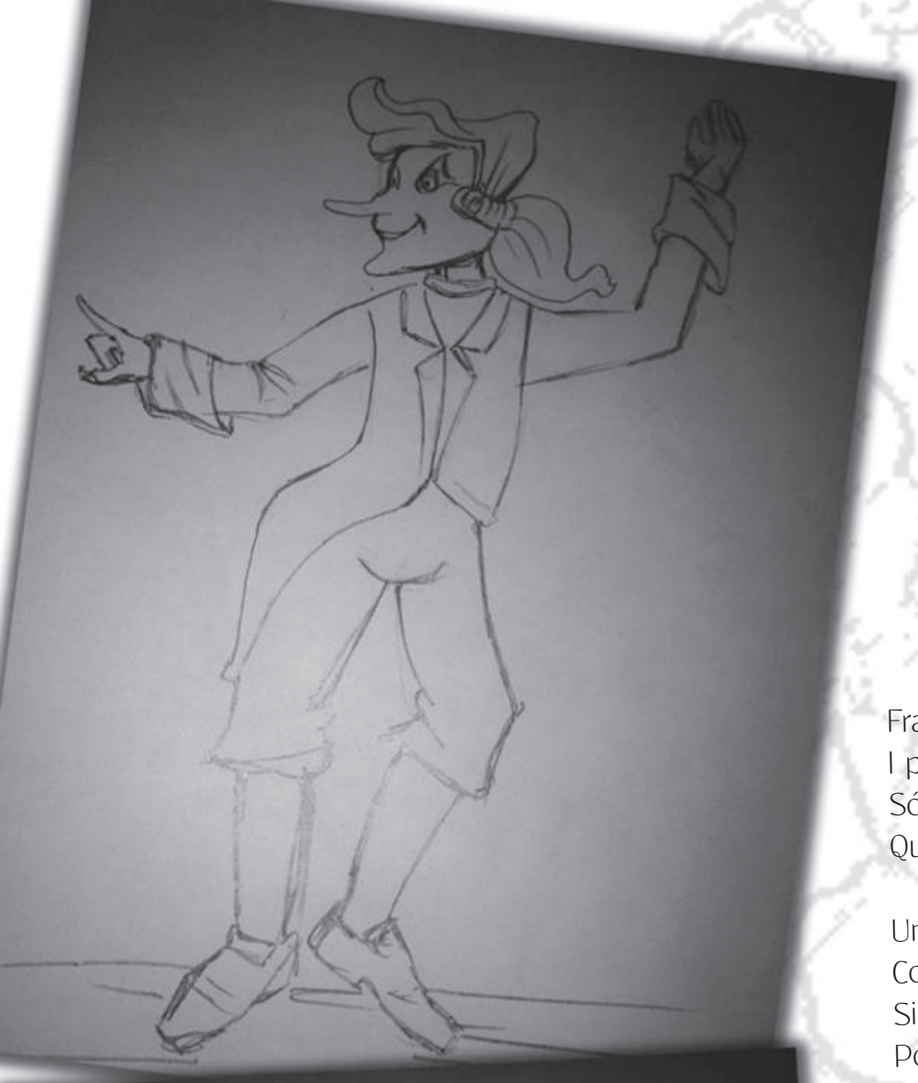

Frankestein també visita la Ribera
I pareix un kebab fet a mossos.
Són com els fallers l'últim dia de falles,
Que van pel carrer caiguent-se a trossos.

Un monstre fet a trossos i desperdicis
Com es fan en la majoria els kebabs.
Si electrocutem tots ixa carn que vegem,
Pot ser naixquen monstres de veritat.

I si de dinars extranys estem parlant
També podríem parlar dels Woks.
Que són com bufets lliures xinesos
Però amb la qualitat d'un parell de mocs.

Els dimonis d'Alzira els cremem ací,
Encara que queden molts per ahí perduts
Pero almenys estan ací controlats
I no per ahí fent els cornuts.

Dimoni en corbata serà com Bàrcenas,
Que està ja donant pel sac al carrer.
Si això ens passa a algú d'este poble
Ens empala pel cul un ferrer.

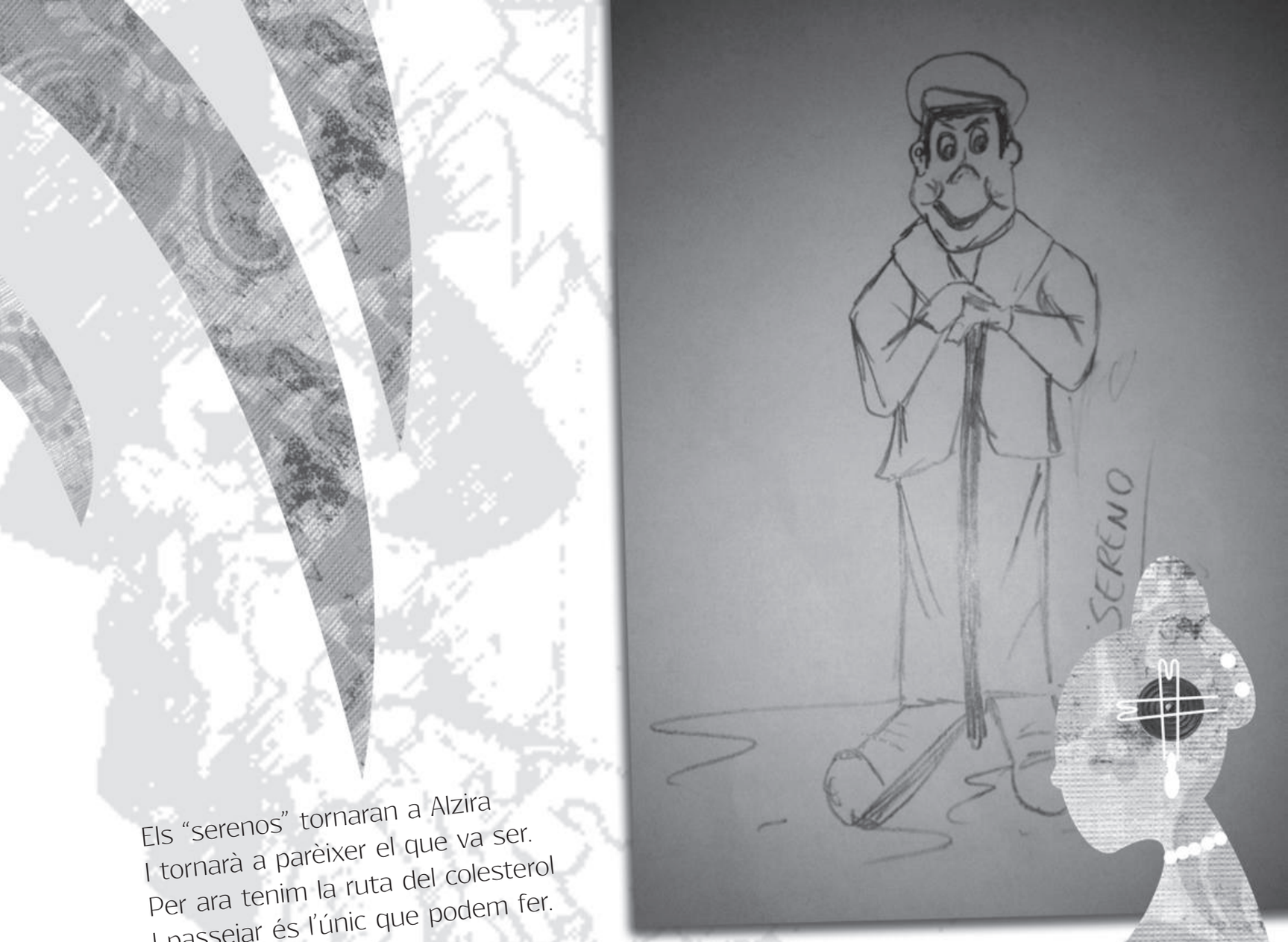

Els “serenos” tornaran a Alzira
I tornarà a parèixer el que va ser.
Per ara tenim la ruta del colesterol
I passejar és l’únic que podem fer.

Ja tenim policies de proximitat,
I no sé si serà una postura electoral.
Tampoc sé si per això pinten els carrers,
Però puja les decoracions la moral.

I si de policies nacionals estem parlant
Espaiet en la força que diuen de l’autoritat,
Perquè si se li atraveses a un inspector novato,
Pels seus ous, te claven un dia empresonat.

Entre “serenos”, dimonis i cures cobradors
En aquest poble estem tots aviats.
Sempre ens queden els marquesos fallers
Que des de la llotja ens mantenen il.lusionats.

HAPPY HALLOWEEN
2014 EN IMATGES

PINTURAS
REVISTAS
Material Escolar

TRUCO
O
TRATO
DEL REPOM
De la figa sa mare

2014 EN IMATGES

Programa d'actes

Falla Caputxins 2015

DIUMENGE 1 DE FEBRER 2015.

A les 12:00 hores a la Sala Rex Natura d'Alzira presentació de nostra Fallera Major Infantil, LUCIA HERNANDIZ JUSTE

Després dinar i festa infantil

DISSABTE 7 DE FEBRER DE 2015.

A les 20:00 hores, Al Gran Teatre d'Alzira presentació de nostra Fallera Major, MARIA ISABEL PLA OLIVER

Després sopar a la Sala Rex Natura i ball amb l'orquestra PLATINO.

DIVENDRES 27 DE FEBRER DE 2015.

A les 20:00 hores Inaguració de l'exposició del ninot.

DISSABTE 28 DE FEBRER DE 2015.

A les 10:00 hores, esmorzar al cau, montar el cau i continuarem ficant les banderetes pel barri.

A les 14:00 hores, paelles per a dinar.

A les 17:30 hores, assistencia a l'acte de la Crida.

A les 22:30 hores, sopar de la Crida a la Sala Rex Natura d'Alzira i ball

DIUMENGE 1 DE MARÇ DE 2015.

Concurs de Paelles

DISSABTE 7 DE MARÇ DE 2015.

A les 09:00 hores, esmorçar i preparació de la Cavalcada Multicolor

A les 14:00 hores, dinar

A les 17:00 hores, concentració al cau per a la Cavalcada Muticolor.

DIUMENGE 8 DE MARÇ DE 2015.

Des de les 09:00 hores, Dia del "PORC", tot el dia porc.

Patrocinat per les Falleres majors i els Presidents

DEL DIA 9 AL 13 DE MARÇ

A les 22:00 hores, setmana gastronòmica.

DISSABTE 14 DE MARÇ DE 2015.

A les 12:00 hores, festa de la cervesa.

A les 14:00 hores, dinar i continua la festa de la cervesa

A les 22:00 hores, sopar

A les 23:30 hores, festa per als cadets amb discomòbil.

DIUMENGE 15 DE MARÇ DE 2015.

A les 10:00 hores, Super festa infantil, patrocinada per la Fallera Major Infantil.

A les 14:00 hores, dinar "sorpresa"

DILLUNS 16 DE MARÇ DE 2015.

Dia de "LA PLANTA"

A les 10:00 hores, esmorzar al cau.

A les 11:00 hores, ajudar als artistes a muntar la falla.

A les 14:00 hores, mascletà a la plaça del regne

A les 14:30 hores, tradicionals cassoles d'arròs al forn.

A les 21:30 hores, sopar dels frares patrocinat per la Fallera Major i el President.

A les 23:30 hores, gran ball de la plantà al cau amb discomòbil.

DIMARTS 17 DE MARÇ DE 2015.

A les 08:00 hores, despertà a les Falleres Majors, i al barri.

A les 09:30 hores, esmorzar al cau.

A les 11:00 hores, passacarres i visita a les comissions..

A les 14:00 hores, mascletà a la plaça del regne

A les 14:30 hores, dinar al cau.

A les 18:00 hores, concentració al cau per anar arreplegar els premis.

A les 22:00 hores, sopar i ball, al cau amb discomòbil.

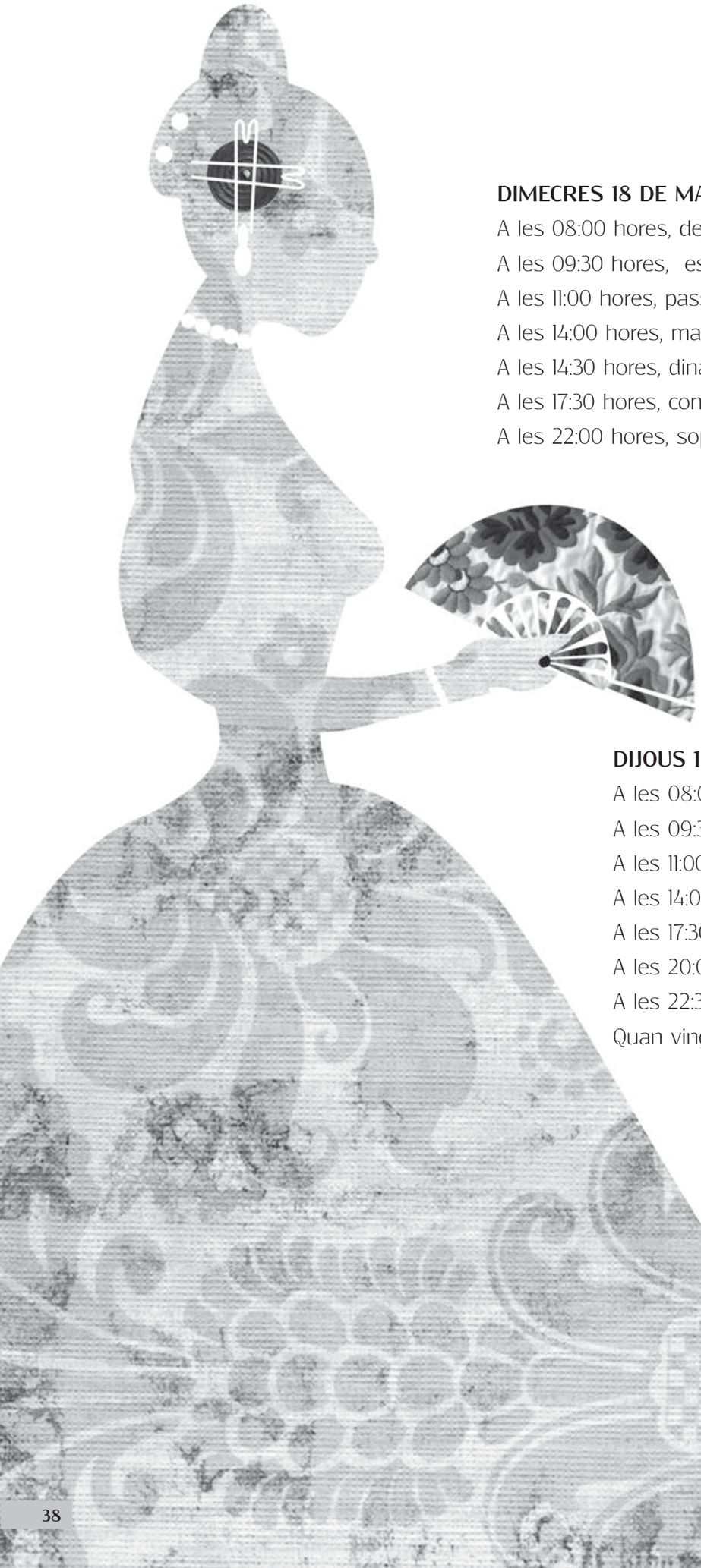

DIMECRES 18 DE MARÇ DE 2015.

A les 08:00 hores, despertà a les Falleres Majors, i al barri.
A les 09:30 hores, esmorzar al cau.
A les 11:00 hores, passacarres i visita a les comissions.
A les 14:00 hores, mascletà a la plaça del regne
A les 14:30 hores, dinar al cau.
A les 17:30 hores, concentració al cau per a l'ofrena.
A les 22:00 hores, sopar i ball, al cau amb el TRIO IMAGEN.

DIJOUS 19 DE MARÇ DE 2015. (SANT JOSEP)

A les 08:00 hores, Macrodespertà de Sant Josep.
A les 09:30 hores, Superesmorzar de Sant Josep al cau.
A les 11:00 hores, Megapassacarres i visita a les comissions..
A les 14:00 hores, Hipermascletà de Sant Josep
A les 17:30 hores, Concentració al cau per al passdoble.
A les 20:00 hores, Cremà de la Falleta Infantil.
A les 22:30 hores, Colosal sopar de Sant Josep.
Quan vinga la cuba Cremà de la Falla.

(La comissió de la Falla Caputxins,
es reserva el dret de modificar aquest programa.)

Teatre

Falla Caputxins 2015

Enguany la nostra comisió gran ha participat de nou al concurs de teatre en valencià que organitza tots els anys la Junta Local Fallera d'Alzira. L'obra elegida ha sigut "Coffee Time" de Oli Romero. En esta edició s'han complit 21 anys des de la primera vegada que la falla Caputxins participà en este concurs de teatre, a més a més enguany hem sigut la falla que mes actors i actrius han participat. I això no és qualsevol cosa!!! ... Nosaltres ahí, "erre que erre". Evidentment, la gent que participa ha anat renovant-se; i mira .... jugant, jugant, 21 anyets. La nostra enhorabona a la gent que participa cada any al grup de teatre **"A MENOS QUART"**.

Per altra banda els menuts de la comissió (el Grup de Teatre **"A MENOS DEU"**) també han participat al concurs infantil de teatre en valencià. Ho han fet amb l'obra "Dracs i Perjudicis" de Lluís Solé i Périch, que ha tingut que compaginar-ho amb ser mare per primera volta, ... Ufff!!! Quanta faena ha tingut esta xica!! ... aaaah!!!!! i enhorabona.

Be, ... una cosa hi ha que dir: s'ha d'animar als nostres fills a que ixquen al teatre. Si els que no han eixit mai parlen en aquells xiquets i xiquetes que sí ho han fet, els diran que s'ho passen molt bé assatjant. No és cap sacrifici per a ells; hi ha vegades que se'ls fa curt l'assaig, altres volen anar fins i tot dissabtes ... Qui prova repetix!!!!!!! Però si els pares no els animem un poc, cada vegada hi hauran menys xiquets per a les obres i será molt difícil seguir. Els assatjos no són tot l'any, que de vegades som nosaltres els que no volem fer eixe esforç de dur-los al casal.... Ay, que és veritat!!! I després està el col.laborar el dia de la representació amb l'escenari.... Que els xiquets no poden fer-ho tot!!!

Hi ha xiquet que comença i descobrim en ell un gran actor que teníem amagat i que fa que el director li haja de donar més paper sobre la marxa. Encara que, pensant-ho bé, no sé si hauríem de dir "xiquetes" perquè ... mira que els costa als xiquets eixir!!!! ...

Si en el grup de teatre dels grans és important que el director sàpiga dur als actors imagineu el que suposa controlar a xiquets i xiquetes de diferents edats .... Uffffff!!! ... Hi ha que tindre molta mànega ampla i tots no servixen per a això. Així que és just donar-li l'enhorabona a Jéssica Així que, si els xiquets diuen que s'ho passen bé i volen tornar a fer-ne l'any que ve vol dir que ixa persona ha sabut tractar-los bé i fer que disfruten del que fan..... Guanyen o no cap premi!!!!!!! Enhorabona a tots els que fan que açò tire avant, menuts i grans. Per a la falla sou els millors, faltaria més!!!!!!

Es fallera major qui vol o qui pot?

Falla Caputxins 2015

Hem arribat a un punt on trobar fallera major per a una falla és un problema molt greu. Cada vegada és més difícil trobar candidates per a representar a una falla.

Una cosa tan bonica i inoblidable per a una dona s'ha convertit en una dificultat, sobretot econòmica. Igual que puja la gasolina a passos grans, pujen les despeses per a fallera major., Que si unes peinetes que costen més que les joies de la corona, un traje dissenyat exclusivament per a l'ocasio, unes calces brodades amb fil de seda de cucs de l'orient, un sopar pagat per als fallers, amb un menú com el de la boda de la infanta i unes despertades on hi ha més menjar que la creu roja envia als països en crisi.

Hem arribat fins aquest extrem perque la gent no fem més que mirar allò que fa el que va davant. Pense que aquestos problemes tenen una solució molt senzilla. Ja que tot el món no dispossa de la mateixa situació econòmica i ningu esta obligat a fer mes que l'altre, pensem que la solució és la següent:

Primer i sobretot prescindir de tot el que hem dit abans.

Una dona simpatica i divertida, amb una cara graciosa i valenciana, un traje d' hortelana que la engalana. Amor per la seua falla i la seua terra, amb ganes de repartir molt de carinyo i rebre-lo de la seua comissió i a més saber representar a la dona valenciana amb orgull, temple i decisió.

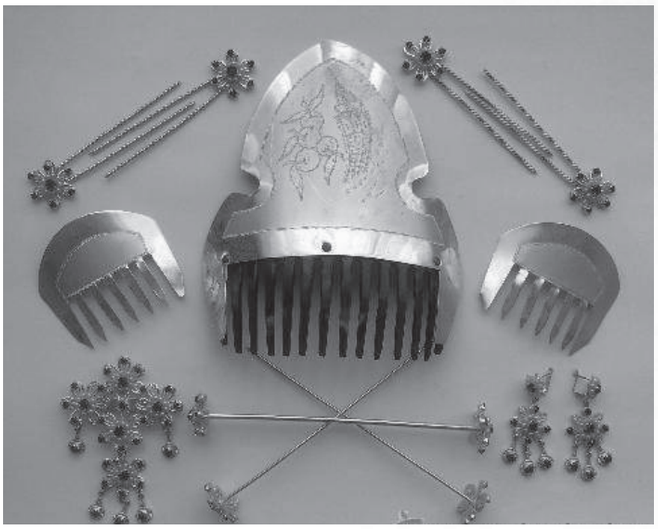

Si fas aquestes coses no necesites tindre un compte corrent com el de les germanes koplowitz, i quan acabe l'exercici faller tots els fallers diran amb orgull quan et vegen pasar "ahí va la fallera major de la meua comissió la més rica en repartir carinyo i rebre admiració.

Pd.: Aplicat el conte si vas a ser fallera major d'alguna comissió.

Un vicepresident i una ex fallera major

Himne
Falla Caputxins 2015

La Falla de Caputxins
Va vestint-se d'alegria
Amb l'aire de la festa
I l'olor a bunyolà

Al pas de la comissió
Que porta el seu estandart
Tots els fallers van cantant-li
A sa Fallera Major.

A la meitat del carrer
La nostra falla hem plantat,
A la meitat del carrer
On la veu el veinat
Esperant la mascletà
Esperant la mascletà

Ai!!!! Falla de Caputxins
Ai!!!! que solera que tens
Ai!!!! Falla de Caputxins
La comissió avui t'enveja
Per lo bonica que tu estàs
Ara que estem en les festes
De Sant Josep
De Sant josep

I quan s'acaba la festa
El barri pensa en la cremà
I en el calor de les flames
D'esta festa valenciana
I nostra Falla Caputxins
Nostra Falla Caputxins
Visca la Falla de Caputxins.....

Autor: Alfredo Cándido Moreno
Amb la música de "Paquito el Xocolatero".

Bescuits i tortades valencianes

Falla Caputxins 2015

La tortada, el merengue, les magdalenes... postres i bescuits que, a pesar de que es fan en la resta d'Espanya, en les nostres comarques agafen un caire especial i unes característiques molt peculiars.

TORTADA

Dins de la gran varietat de dolços de la nostra comunitat, la tortada ocupa un lloc preferent i és, sense dubte, el més conegut per tots per la gran qualitat, el gust exquisit i la gran finura, és indubtablement un dels millors postres de la pastisseria valenciana.

L'elaboracio s'esten per tota la Comunitat Valenciana, inclús els motles que s'usen per a la preparacio són els mateixos en tots els llocs i tenen nom propi: motles de tortada.

Els ingredients que componen este bescuit són els següents:

-Ametla 500 g.

-Sucre 500 g.

-Ous 12 unitats

-Llima ratllada

A pesar de que esta formula no porta farina, això no vol dir que no pogam afegir-ne una poca, encara que és innecessària, inclús contraproduent, puix li lleva finura al bescuit.

La manera de preparar-les és la següent: es baten les clares a punt de neu i al final s'afigen els rovells. A l'ametla, se l'incorpora la farina, si en portava, i les ratlladures de llima barrejant-ho en l'ou batut, fins a aconseguir una massa homogènea. Es repartix en els motles, després d'embolicar-los en paper, i es fiquen al forn a temperatura moderada (150º C) durant mitja hora o tres quarts aproximadament.La tortada la podem trobar presentada de distintes maneres, farcida de rovell, carada, adornada en merengue i fruites, i inclús tal com ix del forn.

TORTADA MORENA

És una variant de la tortada d'ametla, provablement més antiga. La diferència consistix en que l'ametla es mol sense pelar, per aixo té el color fosc. No du carrega de farina i tant la textura com l'aspecte exterior són diferents: allò que perd en la presentació, ho guanya en sabor. Actualment no l'elaboren comercialment, encara que no deixen de fer-ne, de cassolanes, en molts pobles de la nostra Comunitat, principalment en les comarques de la Ribera Alta, la Vall d'Albaida, la Costera, l'Alcoià i l'Alacantí.

TORTADA D'ANOUS

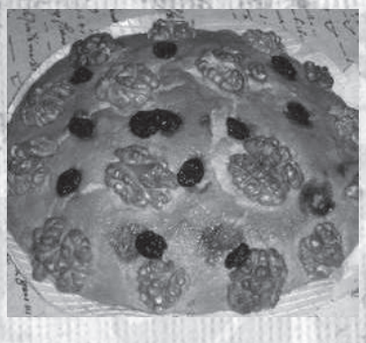

Esta tortada, característica de la zona de Pego, és una altra variant de la tortada d'ametla. La diferència és que a la tortada de bescuit, afigen ametla molta i anous, i que per damunt l'adornen en mitjos anous i algunes panses. Les solen fer per Nadal i en les celebracions de les festes patronals.

TORTADA D'ANOUS I CARABASSA

En la Vall d'Albaida fan esta especialitat de bescuit, similar a la coca de llanda, pero que porta anou molt i carabassa ratllada a més de la quantitat de farina corresponent. En traure'l del forn, l'esguitem en sucre molt per damunt.

ROTLLO D'AMETLA I CARABASSA

Este dolç tipic d'alguns pobles de Castelló, el fan mesclant sucre i ous, i carabassa i ametla picada, en la proporció següent:

-Sucre 1/4 r.

-Carabassa 1/4 r.

-Ametla picada 1/4 r.

-Ous

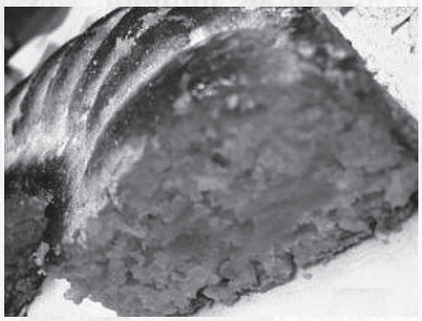

A continuació es pasta tot ben bé fins a aconseguir la massa compacta. Es revist el recipient en sucre cremat i després es fica la pasta. Es coloca en el forn, al bany de maria durant una hora.

BESCUIT DE CARABASSA

En Beniajar, preparen este bescuit en els ingredients següents:

-Ous 8

-Ametla molta 1/4

-Carabassa ratllada 1/4

-Sucre 1/4

-Farina 2 cullerades

-Llima ratllada i canella molta

Es baten les clares a punt de neu i s'afigen, molt poc a poc, el sucre, els rovells, la llima, la canella, la farina, l'ametla molta i la carabassa ratllada, seguint este orde. S'unta el motle, es coloca la pasta i es cou al forn.

MANTECADA

En Morella, esta especialitat tradicional tan fina, és molt apreciada. La fórmula és la mateixa que la de la tortada, pero en este cas escudellen la massa sobre unes capsuletes nomenades "caixetes", fetes artesanalment a mà. Es couen a forn fluix.

PASTISSOS BLANCS

En el Camp de Morvedre, fan este pastís que és un bescuit en forma de braç, farcit de massapà de rovell. Este massapà el fan quallant:

-Ametla molta 500 g.

-Sucre 500 g.

-Ous 8

Una vegada enrotllat el massapà dins d'una planxa de bescult, es cobrix amb merengue i es talla en rodanches per a consumir-los en forma de coquetes. Són típics de Puçol.

BRAÇ DE GITANO

En tota la Comunitat Valenciana s'elabora el braç de gitano, farcit de moniato o de carabassa. Sobre una plantxa de bescuit normal, s'esten una capa de moniato confitat i s'enrotlla donant-li la forma característica de braç. Hi ha llocs on també el farcixen amb cabell d'àngel, crema pastissera o fruita picada. En l'Énova fan una variant de farcit que consistix en coure al bany de maria un pot de llet condensada, que quan es gela, piquen en rectanguls menuts i la mesclen amb crema pastissera. En la Vall d'Uixó fan una altra varietat de braç de gitano, els ingredients de la qual són: moniato, sucre i ametla molta. Esta mescla, similar a la del massapà, s'esten sobre un drap banyat, després es posa carabassa picada i anous per damunt i s'enrotlla tot, donant-li la forma adequada. Es pinta en ou i es fica al forn fort durant deu minuts.

CORONA

La corona o corona de glòria, és un pastís molt antic que s'elabora per tota la Comunitat Valenciana. Consistix en montar sobre una safata o font una corona de bescuit de llengüeta. Sobre estos, es posa una capa de massapà i una altra de bescuits. A continuació es cobrix la peça amb merengue. En alguns pobles emborratxen els bescuits amb licor de café i en uns altres solen posar al farcit fruita picada. Els ingredients del massapà per al farcit, són els següents: 6 rovells, 1 Kg. de sucre. 1 Kg. d'ametla molta, llima ratllada i un poc d'aigua. Es cou en un perol durant uns minuts.

MAGDALENES

Parlant de bescuits, no podem oblidar estos, que a pesar de que els fan en totes les comunitats de l'Espanya, ací a la nostra terra tenen especials arrels. Les podem considerar una especie de bescuit, però al que se li afig oli i en alguns casos llet. Esta és una bona fórmula de magdalenes:

250 g. d'ous
250 g. sucre
250 g. d'oli d'oliva
250 g. de farina
ratlladura de llima i rent en pols

Es baten bé tots els ingredients a la vegada, els escudellem dins de les capsules, les esguitem per damunt en sucre i les coem a forn mig.

VALENCIANES

Són una varietat de magdalena de la nostra Comunitat, que es caracteritza per tindre la forma del motle en que les fan, és a dir, no el clàssic de paper de les magdalenes, sino de llanda, allargat i de forma rectangular.

200 g. d'ous
250 g. sucre
200 g. d'oli d'oliva
100 g. de llet
250 g. de farina
ratlladura de llima o taronja

L'elaboració és la mateixa que les magdalenes l'única cosa és que en compte d'esguitar sucre per damunt podem esguitar mescla de sucre i canella.

LLIBERTATS

Sobre llengüetes de bescuit, es posa cabell d'àngel i es cobrix amb merengue, fent-li posteriorment forma de barraca. Solen cremar els laterals en la pala.

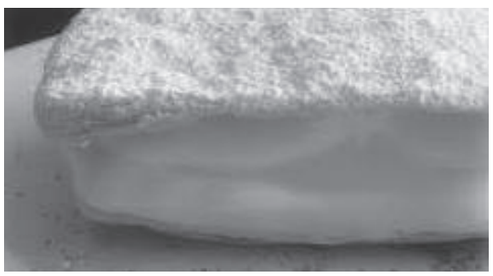

PASTÍS DE BROMERA

La preparació d'esta especialitat no varia de la de la punta de diamant, però és més menut perque el realitzen en racions individuals. És típic de la ciutat de València, on antigament el servien com a berenar en els bateigs i en les festes familiars.

MERENGUE

En la nostra Comunitat, el merengue, que antigament nomenaven bescuit blanc, l'utilisen en molts pastissos. S'elabora batent en un got clares d'ou (250 g.) a les quals s'incorpora poc a poc sucre líquid (un got d'aigua i 750 g. de sucre, tot bullit) fins a aconseguir la duresa necessària. Un altre merengue fàcil es fa batent 400 g. de clares junt a 600 g. de sucre. Este merengue és molt ràpid i fàcil de fer i, encara que parega mentida, molt poc empalagós.

Tots els merengues deuen utilitzar-se ràpidament ja que es baixen en molta rapidesa. De totes formes, si se'ns ha baixat i no podem utilitzar-lo,

PUNTA DE DIAMANT

S'elabora en plantilles de bescuit, farcides de cabell d'àngel i de rovell, fruita picada o rovell. Finalment, el cobrim de merengue, l'adornem i el torrem al forn.

És de gran tradició en Algímia d'Alfara, on la solen servir en fonts de porcellana molt vistoses.

PASTÍS DE COCO

Estos pastissos s'elaboren des de molt antic en València i en alguns pobles limítrofs. Els ingredients principals són coco i merengue. L'elaboració és la següent: s'emboliquen motles de llanda en retalls de pasta de fulloldre i s'omplin en la mescla següent:

-Merengue 45%

-Coco 45%

-Crema de pastisseria 10%

S'esguiten en sucre i es fiquen al forn a foc moderat.

La forma clàssica del motle és de barqueta i té un període de conservació d'uns quinze dies.

CREMADET

Este pastís és característic de Tabernes de la Valldigna, en la comarca de la Safor. Consistix en montar tres discs de bescuit farcits de crema o rovell. Després es cobrixen amb merengue. Se socarren a forn fort i, quan estan gelats, se'ls posa confitura per damunt o gelea de poma.

El període de conservació és curt, de tres a cinc dies, segons es farcix de crema o de rovell confitat.

La **falla Caputxins**
vol agrair l'estimada col·laboració
de totes les empreses que formen
esta guia comercial i a tots
els que han fet possible l'edició
d'aquest llibre de falles.

FONTSELLU,S.L.

EMPRESA INSTALADORA - FONTANERIA
CALEFACCION

Vicente Serra

Unión, 49
Teléfono 96 240 46 75
46600 ALZIRA (Valencia)

Atlantis
BAR DE COPAS - ALZIRA
C/ Costa 10(la vila)

Oscar Gonzalvez Coll - Gerente

Tel. 648 135 913

oskargonza@hotmail.com

JOSAN
MUNTATGES

Montajes de naves
industriales y prefabricados
de hormigón

maquinaria
y transformaciones
metálicas

METAL CRIS-JOHN SL
C/LLAURADORS, Nº 23 - POL.IND.CAMI REIAL
46250-L´ALCUDIA (VALENCIA)
Apdo.Correos 80
http://www.metalcris-john.com

SERVICIOS HOSTELEROS LA CIGÜEÑA, S.L.

ESTAMOS A SU SERVICIO EN:

C. HOSTALET 6

BAR LA CIGÜEÑA
BAR LA CIGÜEÑA
ALZIRA
TNO. 962419894

CAFETERÍA
CAFETERÍA
YAGO`S
TNO. 962401562

C. PAZ 5

OFICINAS EN C/. PAZ, 5 TNO. 962401562 FAX. 962455239 E-mail laciguen@teleline.es

J·Matic
PORTES METÁLIQUES I AUTOMATISMES
JUANJO CASTILLO
666 07 68 66 ALZIRA (VALENCIA)

BAR RESTAURANTE
SANDRA
- Amplio Salón Climatizado
- Especialidad en Tellinas y Judías con Perdiz
Carrera Malilla, 99 - Tel. 96 334 90 27 - VALENCIA

LÁPIDAS

Fina Calabuig

C/ Pedro Morell, 3
46600 - Alzira
VALENCIA

Teléfono: 96 241 98 45
Móvil: 675 933 276

El Mercat

FRANCISCO COMES

Faustino Blasco, 5
Tel 962 412 808
46600 ALZIRA (Valencia)

loteria3alzira@gmail.com

1° Pemio lotería jueves 28/6/2007

5° Premio Sorteo de Navidad 2007

OBRIM

tots els matins i

totes

les vesprades.

C/ Gandía, 23 Tel. 96 245 58 77 ALZIRA

caixa popular

SOM UNA ENTITAT VALENCIANA

Floristería RAQUEL

Pl. del Reino, 4 • Tel. 96 240 44 33

46600 **ALZIRA** (Valencia)

Bar cafeteria Danpa

C/ Lepanto, 55 - Alzira

Peix Fresc i Congelats

M. Ferrer

C/ Piletes, 54 - Baix
46600 ALZIRA (València)
Peixcateria: 96 241 66 86
Fax: 96 245 95 39
Miguel: 607 913 015
peixmferrer@gmail.com

Alzicasa

AGENCIA INMOBILIARIA

Av. Hispanidad, 8. 46600 Alzira

Telf.: 96 241 90 64
Fax: 96 241 75 75

www.alzicasa.com
alzicasa@alzicasa.com

GRUPOREX
NATURALMENTE

VIVE LAS AUTÉNTICAS

REXPERIENCIAS

REXnatura

SIGLOveintiuno

REXcatering

Con el año nuevo, un nuevo espacio de GRUPO REX

L'enforcall
SALÓN DE BANQUETES

El GRUPO REX se renueva por ti, para seguir siendo la referencia en la celebración de eventos. Así nacen las Rexperiencias, un nuevo concepto de evento totalmente personalizado y ajustado a tus posibilidades.

Imagina tu Rexperiencia donde, como y cuando tú quieras. Nosotros lo hacemos realidad.

902 15 15 52

GRUPOREX NATURALMENTE

www.rexnatura.com

REX NATURA · SIGLOVEINTIUNO · REX CATERING

Sonorizaciones
Templo
Disco Móviles Eventos
DISCO MÓVIL
MACRO DISCO MÓVIL
FIESTA DE LA ESPUMA
VARIEDADES
HINCHABLES
ALQUILER DE EQUIPOS
DE SONIDO Y LUCES
SILLAS
MESAS
EVENTOS
C/ Colón, 87 · 46600 ALZIRA (Valencia) · 647 457 455 · discotemplo@gmail.com

Avenida santos patronos 13
96 201 88 98.

mosset
mediterrani
Alzira

suministros hosteleros
J.mar

CELULOSAS, PRODUCTOS QUIMICOS Y COMPLEMENTOS

Tel. 637 16 52 70

CENTRO HOMOLOGADO
Daniel Matallín®
PELUQUERIA & ESTÉTICA
CONOCERNOS TE COSTARÁ MUY POCO . . .
TINTE APLICACIÓN INCLUIDA
6 €
y si lo que quieres es aprender una profesión de FUTURO, estudia PELUQUERIA o ESTÉTICA
¡INFORMATE YA!
8 € DEPILACIÓN PIERNAS ENTERAS
IVA INCLUIDO
CURSOS GRATUITOS SUBVENCIONADOS POR CONSELLERIA
Pide información
MATRÍCULA GRATIS
CURSOS LIBRES Y CICLOS FORMATIVOS DE GRADO MEDIO
ALZIRA: BANDERA VALENCIANA, 5-ENTLO. (46600 - ALZIRA) ✆962401319
✆ 902 877 971 www.danielmatallin.com

digital FLASH
Estudi Fotogràfic

REPORTAJE SOCIAL / COMUNIONES
BODAS / REPORTAJE FALLAS / BOOK
NIÑOS / MODA / DESNUDOS /....

C/ Doctor Ros, 7 - Alzira
Tels.: 616 167 075 - 606 073 788

www.digital-flash.es
estudio@digital-flash.es

Desitgem a tota la Falla Caputxins
unes meravelloses festes de Falles 2015.

www.casalfester.com

Casal Fester

Haciendo Amigos

Polígono Tisneres
Avda. de los Derechos Humanos, S/N
46600 Alzira
Tel. 667 669 344 / 609 381 163
info@casalfester.com

congelados pascual

la calidad nos hace diferentes

CADENA
HIPER CONGEL
ESPECIALIDADES CONGELADAS

CONGELADOS PASCUAL, S.A.

C/. Rajolar, s/n
46740 Carcaixent
Tel. 96 243 38 84 - Fax 96 246 06 29
congeladospascual@telefonica.net

Anem a volar falles 2015!!

DREAMS
CAFETERIA - HELADERIA

Dreams

www.cafeteriadreams.com

637 493 207

AGENCIA

SEGUROS CALABUIG, S.L.

- Accidentes
- Automóvil
- Comercios
- Vida
- Construcció
- Hogar
- Indústrias
- Jubilación
- Pensiones
- Responsabilidad Civil

C/ Hort dels Frares, 64 bajo
Tel. 96 240 13 49 - Fax: 96 241 01 39
E-mail: seguroscalabuig@calabuigsl.es
ALZIRA (Valencia)

CAMI·VELL
RESTAURANT

Carrer Colón, 51 · 46600 · Alzira · València · Espanya
Tel: 96 241 25 21 · camivell@camivell.com · www.camivell.com

Gràfiques JC

dissenygràfic
creacióweb
impressióoffset
impressiódigital

LA IMAGINACIÓ ÉS COSA NOSTRA

Deixan's Impression-Arte

www.graficasjc.com

Reis Catòlics, 110
46600 ALZIRA (València)
96 241 88 97

La Cambra

Uniformes escolares

Ropa íntima

Ropa de Hogar

C/ Colon Nº 32 - Alzira

AGPAR
SEGURIDAD

Bernardo Parra Asins
Socio Director
Jefe de Seguridad

Plaza Bandas de Música de la
Comunidad Valenciana, 12 Local 7
46013 Valencia
T. 960 645 914 Fax. 961 474 047
www.agpar.es

GRUPO CONSTANTE

Construcción
Obra Civil
Excavaciones
Material Construcción
Autocargantes
Retro-Mixta
Maquinaria

C/ Calle Mayor 1
La Garrofera de Alzira
(Valencia)
TL: 96 244 92 56
Fax: 96 244 91 60
Móvil: 607 269 258
607 269 326
607 269 284

Major Santa Caterina
nº 10 baix
(front cine colon)

Reserves 96 201 39 75

Menjar Low Cost

GRUPO SERVIVAC

ABOGADOS & GESTION VALENCIA 2012

PROMOCONSTRUCT EUROPA S.L.

Promociones Comerciales Inmobiliarias

PROVEEDORES OFICIALES DE LA O.N.U.

(Organización de Naciones Unidas)

Nº Proveedor: U.N.G.M. Nº 356325

SERVIVAC MANAGEMENT 2013 S.L.

Plaza del Maestro Vicent Ballester Fandós, 8
46013 València

Tlf/fax: 96.325.85.15 – 608.88.49.81 – 609.11.21.89

www.gruposervivac.com

info@gruposervivac.com

Inscrito en registro Mercantil de Valencia: TOMO:9705 FOLIO: 8 HOJA: V-156525

Plaza Corbeil Essones, 7 (Edifici Ferrobús)

Tel. **600 522 580** - ALZIRA

Universal Fruit

THE FASCINATION OF FRUIT

Universal Fruit Distribuciones

C/ Germanies, 9 · 12530 Burriana (Castellón) SPAIN

Tel.: +34 964 591 498 · Fax: +34 964 591 456

administración@universalfruit.es

www.universalfruit.es

Falla Caputxins
Alzira 2015

Falla Caputxins Alzira 2015

PABLO GUERRERO